

みてみて! きいてきいて! あらう!
あらう!
あらう!

子ども狂言会

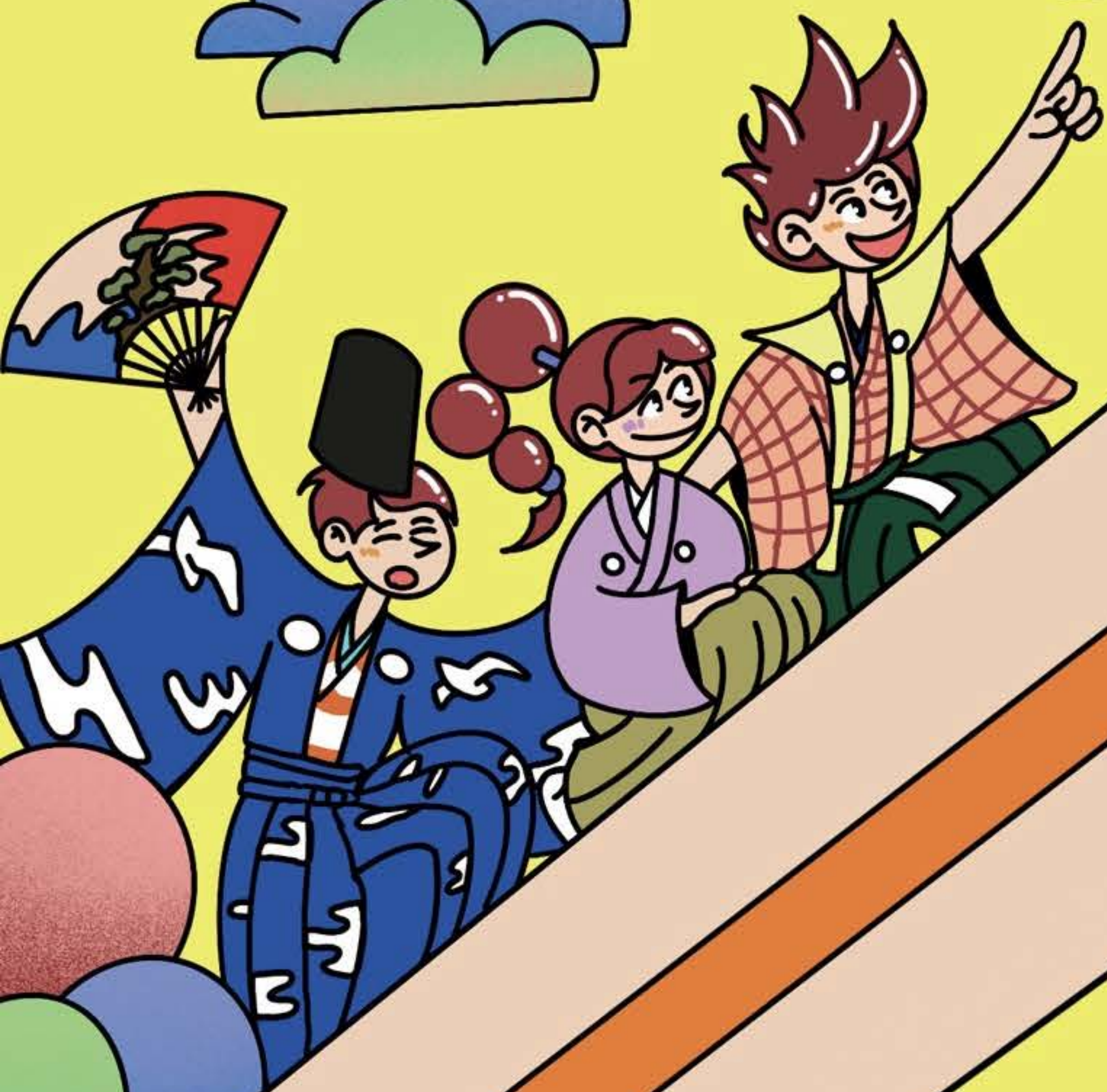

7月12日(日)

国立能楽堂

13時開演 入場無料

★ いっばいきてね!

主催 和の会
後援 渋谷区教育委員会
さいたま市
令和8年度
芸術文化振興基金
助成事業



わらわら みてみて! きいてきいて! わらわら

子ども狂言会

子供が主役の狂言会!

プロの狂言師と同じ舞台に立ちながら、

3歳から18歳の

お友達が舞台の上で大活躍!

わかりやすい説明やみんなで声を出すコーナーもあるよ!

みんなで狂言デビューしてみませんか?



君なら
どこに座る?

国立能楽堂の座席



能楽堂の会場は映画館やコンサート会場とはちょっと違うよ
舞台まで廊下がつながっていたり砂利が敷いてあったり。
好きな場所に座って、会場の雰囲気も一緒に楽しんでね!

正面席からは
舞台全体が見られるよ!

脇正面は
キャラクターたちが
登場する幕の近く!

中正面は
両方のいところ!
どちらも楽しめるよ!

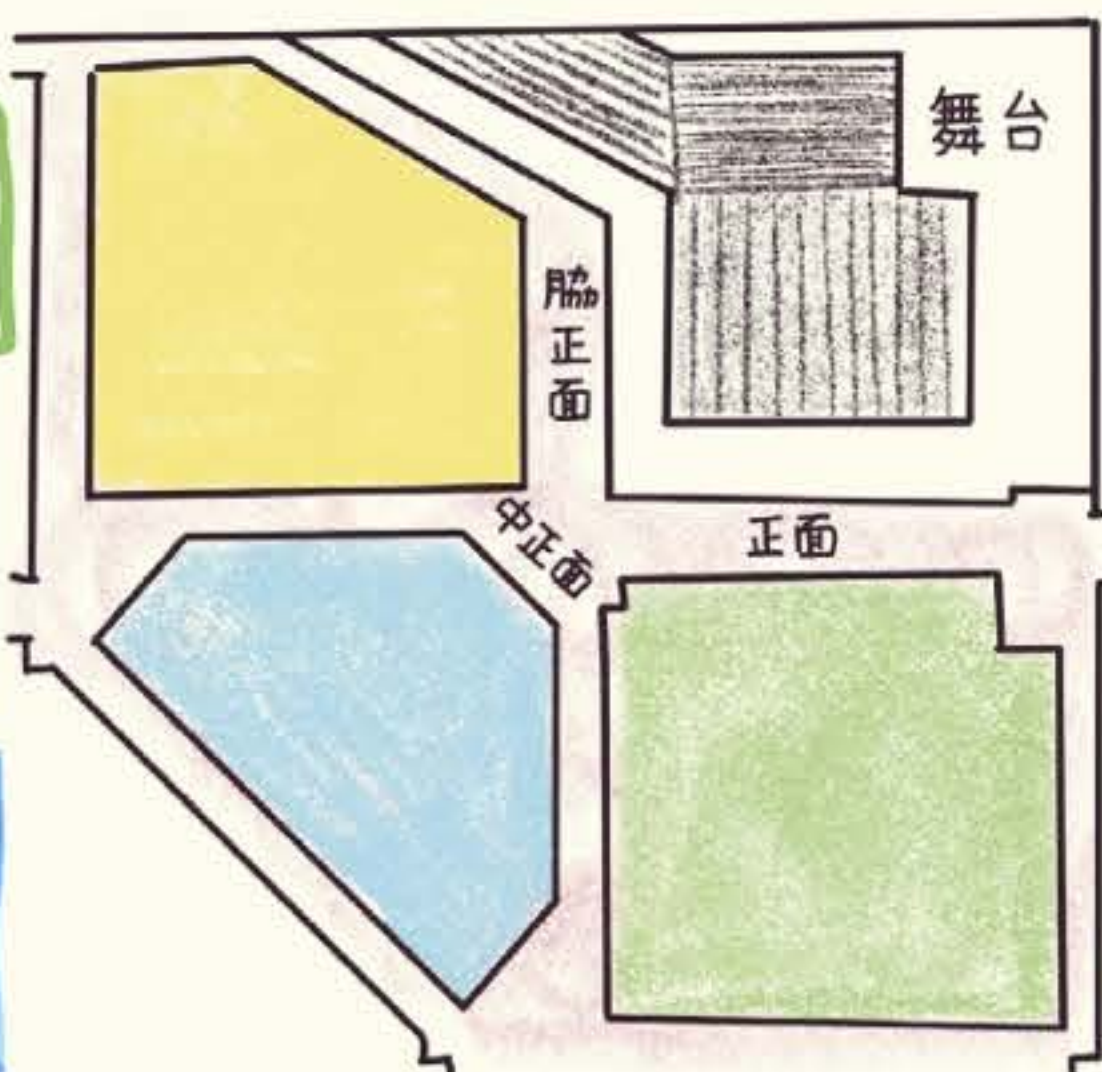

※席の事前予約の際は、上記座席表をご参考にご希望をお知らせください。

プログラム

おはなし

素囃子

狂言

「三本柱」

「鐘の音」

「口真似」

～～休憩～～

おはなし・たいけん

「金津地蔵」



監修:小笠原由詞
指導:小笠原弘晃



千駄ヶ谷駅

国立競技場駅

東京
体育館

津田塾
大学

国立
能楽堂

北参道駅



2026年7月12日(日)

開演 午後1時(開場は30分前)

終演 午後3時30分ごろ



会場 国立能楽堂

東京都渋谷区千駄ヶ谷4-18-1
TEL 03-3423-1331(代)

入場無料

事前予約にて指定席をご用意します。

フォームかメールにて、
ご希望の席種・枚数をお知らせください。
詳しくは、ホームページをご覧ください。 チケット申し込み受付は

6月12日正午から

未就学児の入場も大歓迎です!
車椅子などの対応につきましては、和の会までお問い合わせください。
本公演は日本芸術文化振興基金の助成を受け実施しています。
記録のために客席の様子等を撮影させていただきます。また、
個人が特定できない写真を広報で使用させていただく場合がございます。



主催 和の会 (よりのかい)

さいたま市にて子ども・親子向け狂言教室や講演会等を開催しています。
さいたま市浦和区元町 代表 道宗千恵子

TEL: 090-2241-6606

Email: kyogen.yorinokai@gmail.com

WEB: <https://blog.canpan.info/yorinokai/>

極力メールでのお問い合わせをお願いいたします。